Naturwissenschaftlich-
technologisches und
Sprachliches Gymnasium
Förderklassen
für Hochbegabte
Maria-Theresia-Gymnasium München

Förderung hochbegabter Kinder am Maria-Theresia-Gymnasium

Informationsabend am 11. Januar 2024

Herzlich willkommen am MTG!

Naturwissenschaftlich-technologisches und Sprachliches Gymnasium
Förderklassen für Hochbegabte
Maria-Theresia-Gymnasium München

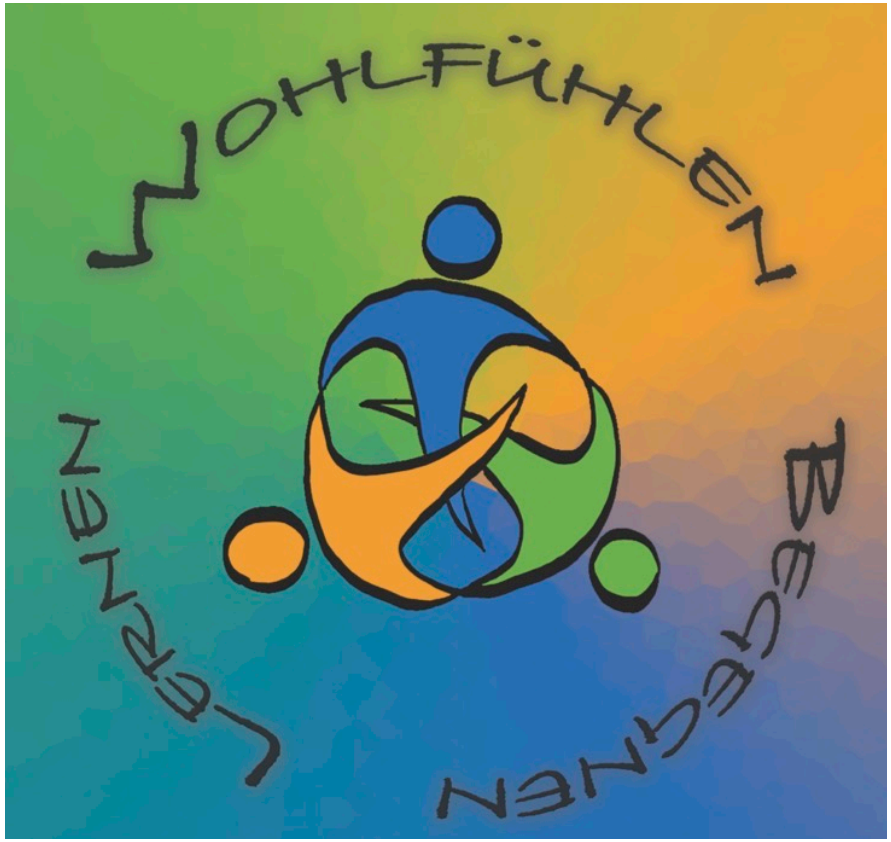

Die neuen Gesichter des heutigen Abends

Naturwissenschaftlich-technologisches und Sprachliches Gymnasium
Förderklassen für Hochbegabte
Maria-Theresia-Gymnasium München

Schulleiterin:	Silvia Duschka
Stv. Schulleiterin:	Doris Ceeh
Ansprechpartnerinnen aus dem Hochbegabtenteam:	Claudia Knust Sabine Schönauer

Das Programm des heutigen Abends

Naturwissenschaftlich-technologisches und Sprachliches Gymnasium
Förderklassen für Hochbegabte
Maria-Theresia-Gymnasium München

1) Das MTG stellt sich vor

2) Ihr Kind

3) Sie als Eltern

4) Begabtenförderung am MTG

5) Erfahrungen unserer Schüler:innen

6) Aufnahmeverfahren

Das MTG stellt sich vor

Naturwissenschaftlich-technologisches und Sprachliches Gymnasium
Förderklassen für Hochbegabte
Maria-Theresia-Gymnasium München

Kompetenzzentrum für Begabtenförderung	Förderklassen für hochbegabte Schüler:innen	Seminarschule	MB-Schule
Ca. 100 Lehrkräfte	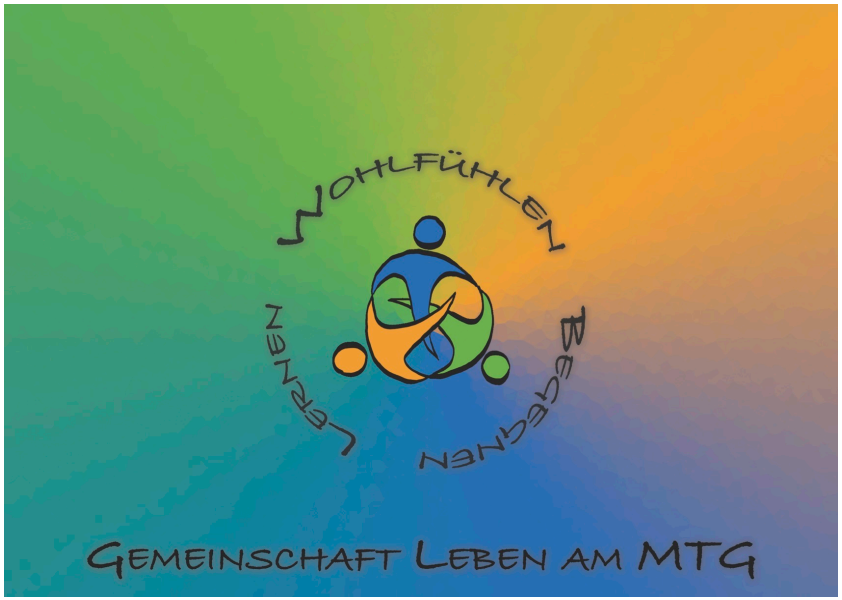		Ca. 850 Schüler:innen
Offene Ganztagesschule	NTG und SG (E, L, F)	In der Regel vierzügig	Miteinander - Füreinander

Das MTG stellt sich vor

Naturwissenschaftlich-technologisches und Sprachliches Gymnasium
Förderklassen für Hochbegabte
Maria-Theresia-Gymnasium München

- Fahrten-programm
- Schul-sanitäter:innen
- Tutor:innen
- SMV
- Mediator:innen
- Pluskurse
- Schüler helfen Schüler (Nachhilfe)
- MintEC-Schule

Das MTG stellt sich vor

Naturwissenschaftlich-technologisches und Sprachliches Gymnasium
Förderklassen für Hochbegabte
Maria-Theresia-Gymnasium München

Staatliches Gymnasium
G9, Lehrplan, Stundentafel, Leistungserhebungen

Schulgemeinschaft MTG

Ca. 730 Schüler:innen
Regelklassen

Ca. 120 Schüler:innen
Förderklassen

Freiräume in der Ausgestaltung der vorgegebenen Rahmenbedingungen

Ihr Kind

unbegrenzte neugier
kreative problemlösung
bevorzugung offener lernwege
unabhängiges und kritisches denken
vielseitige interessen
ausgeprägtes logisches denken
hohe abstraktionsfähigkeit
schnelle auffassungsgabe
hohes lerntempo

Ihr Kind

Spaß am Entdecken neuer Zusammenhänge

Frühe eigene Textproduktion (Erzählungen, Theaterstücke etc.)

Großes Leseverständnis und breites Leseinteresse

Eigenständige Bearbeitung komplexer mathematischer Probleme

Elaborierte, ausdrucksvolle, flüssige Sprachverwendung

Ungewöhnlicher Wortschatz

(Sehr) gute Raumvorstellung

Sie als Eltern

- Kooperation
- Offenheit
- Respekt
- Gelassenheit
- Vertrauen in Ihr Kind
- Vertrauen in unsere Arbeit

Begabtenförderung am MTG

Naturwissenschaftlich-technologisches und Sprachliches Gymnasium
Förderklassen für Hochbegabte
Maria-Theresia-Gymnasium München

- Erfahrung seit 1998
- Freude an der Arbeit mit Hochbegabten
- Etabliertes Konzept
- Kleine Klassen
- Blick auf jedes einzelne Kind
- Normalität in der Gemeinschaft

Begabtenförderung am MTG

Naturwissenschaftlich-technologisches und Sprachliches Gymnasium
Förderklassen für Hochbegabte
Maria-Theresia-Gymnasium München

„Jeder soll nach seiner Fähigkeit und Begabung, wenn es sein kann, in den Himmel wachsen."
Adolph Diesterweg (1790 – 1866)

Begabtenförderung am MTG

Naturwissenschaftlich-technologisches und Sprachliches Gymnasium
Förderklassen für Hochbegabte
Maria-Theresia-Gymnasium München

Münchner Hochbegabungsmodell von Heller, Perleth und Hany

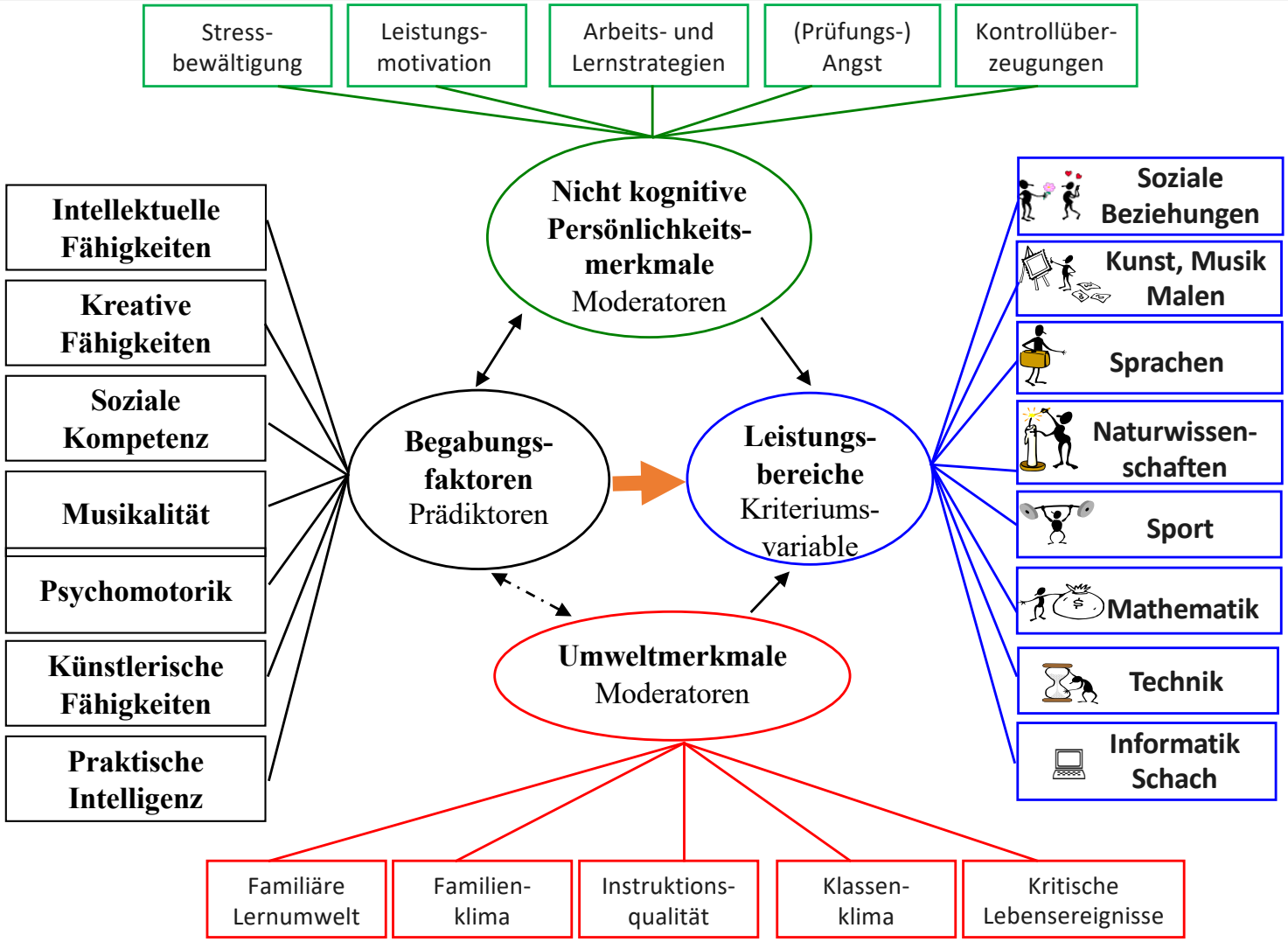

Begabtenförderung am MTG

Naturwissenschaftlich-technologisches und Sprachliches Gymnasium
Förderklassen für Hochbegabte
Maria-Theresia-Gymnasium München

Wie ist die Förderung organisiert?

Jgst. 5-11: Klassenverband mit ca. 22 Schüler:innen

Kursphase (Q12 und Q13):

- Gemeinsamer Unterricht mit den Schüler:innen der Regelklassen

  Ziel: Miteinander und voneinander lernen

- Besondere Angebote: Teilnahme an Wettbewerben, Frühstudium, Projekt „Unitag", Elitenetzwerk Bayern, Kooperationen mit externen Einrichtungen usw.

Begabtenförderung am MTG

Naturwissenschaftlich-technologisches und Sprachliches Gymnasium
Förderklassen für Hochbegabte
Maria-Theresia-Gymnasium München

Naturwissenschaftlich-technologischer Zweig mit Profilbildung

Jahrgansstufe 8:
Französisch

Ab Jahrgansstufe 7:
bilingualer Sachfachunterricht

Jahrgansstufe 6:
Latein (2. FS)

Jahrgansstufe 5:
Englisch (1. FS)

Jahrgangsstufe 5:
Latein zum Reinschnuppern

Jahrgangsstufe 5 und 6:
Englisch Konversation

Begabtenförderung am MTG

Naturwissenschaftlich-technologisches und Sprachliches Gymnasium
Förderklassen für Hochbegabte
Maria-Theresia-Gymnasium München

Profilwahl nach der 8. Jahrgangsstufe

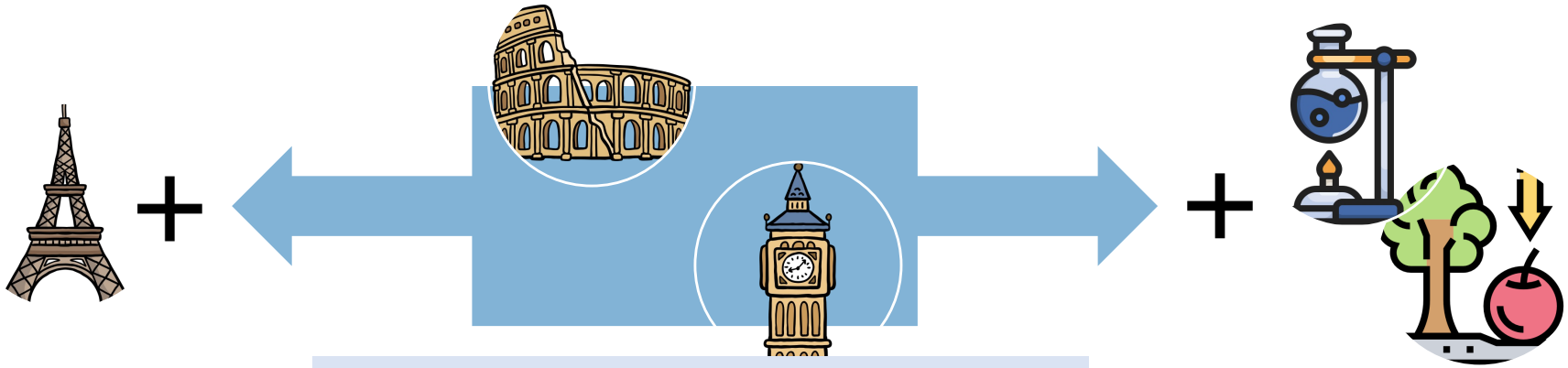

Englisch und Latein
als 1. und 2. Fremdsprache für alle
mit …

… sprachlichem Schwerpunkt
Französisch als 3. Fremdsprache

ODER

… naturwissenschaftlichem Schwerpunkt
Chemie als Kernfach, Profilstunden in Physik bzw. Chemie

… individueller Lernzeitverkürzung
vertiefende Profilstunden in Jgst. 9 und 10

Begabtenförderung am MTG

Naturwissenschaftlich-technologisches und Sprachliches Gymnasium
Förderklassen für Hochbegabte
Maria-Theresia-Gymnasium München

STEP - SozialTrainingEigenverantwortungPersönlichkeit

	5d	6d	7d	8d
Atelier-stunden	Einführung in die Atelierarbeit	Einführung in das wiss. Arbeiten	Projekt-orientiertes Arbeiten	–
Klassen-enrichment	Ich als MTG-ler:in	Naturwissen-schaftliches Experi-mentieren	Künstlerisches und Kreatives	Soziale Verantwortung (Block)

Begabtenförderung am MTG

Naturwissenschaftlich-technologisches und Sprachliches Gymnasium
Förderklassen für Hochbegabte
Maria-Theresia-Gymnasium München

Unterricht in den Förderklassen

Lerngeschwindigkeit↑ Wiederholungsphasen↓

anspruchsvollere Übungsphasen

schülerzentrierte Unterrichts- und Lernformen

Freiraum für überdurchschnittliche Neugier

Begabtenförderung am MTG

Naturwissenschaftlich-technologisches und Sprachliches Gymnasium
Förderklassen für Hochbegabte
Maria-Theresia-Gymnasium München

Pädagogische Erfahrungen

sehr heterogene Lerngruppen

„Lernen lernen"

Kinder nicht automatisch „Hochleister"

Kinder mit hoher Sensibilität

Klassengemeinschaft als festes soziales Gefüge

Erfahrungen unserer Schüler:innen

Die Erfahrungen unserer Schülerinnen und Schüler

Hanna aus der 6d

Mateo und Theo aus der 9d

Aufnahmeverfahren

Naturwissenschaftlich-technologisches und Sprachliches Gymnasium
Förderklassen für Hochbegabte
Maria-Theresia-Gymnasium München

Unser Aufnahmeverfahren für Klasse 5

Antrag auf Aufnahme in die Förder-klasse

12.01.2024 bis 31.01.2024

Testung auf Hoch-begabung

06.02. bzw. 08.02.2024

Auswahl-entschei-dung: Ein-ladung zum Test-unterricht oder Absage

nach Auswertung der Daten

Test-unterricht

- Mathe und Deutsch
- Kooperations-spiele

21.03.2024

Zu- bzw. Absage

Anfang April 2024

Aufnahmeverfahren

Naturwissenschaftlich-technologisches und Sprachliches Gymnasium
Förderklassen für Hochbegabte
Maria-Theresia-Gymnasium München

Unser Aufnahmeverfahren Quereinstieg ab Jgst. 6

Antrag auf Aufnahme in die Förder-klasse

19.01.2024
bis
06.06.2024

Hospitations-woche

13.05.2024
bis
17.05.2024
(freiwillig)

Testung auf Hochbegabung

13.06.2024

Zu- bzw. Absage

Ende Juni

Aufnahmeverfahren

Bitte beachten Sie:

Es gibt deutlich mehr Bewerbungen als freie Plätze!

→ Auswahl unter geeigneten Bewerbungen erforderlich: pädagogische Kriterien, u. a. soziales Gesamtgefüge der Klasse, keine „Sortierung" nach IQ

Das Absageschreiben ist standardisiert. Es gibt

- keine individuelle Rückmeldung
- keinen Rechtsanspruch auf einen Platz

MTG – Lernen, Wohlfühlen, Begegnen

Naturwissenschaftlich-technologisches und Sprachliches Gymnasium
Förderklassen für Hochbegabte
Maria-Theresia-Gymnasium München

Vielen Dank für Ihre Aufmerksamkeit!

Weiterer Ablauf:

(1) Ihre Fragen

(2) Allgemeiner Informationsabend und Schulhausführungen: 27. Februar, 19 Uhr

(3) Weitere Gesprächsmöglichkeiten:

Schicken Sie bitte eine Email an:
hochbegabung.mtg@mtg.muenchen.musin.de
Wir melden uns im Laufe der nächsten Tage bei Ihnen.